INGOMBRO FABBRICATO ENTE FIERA

DEMOLIZIONI

DEMOLIZIONI-SOTTOSERVIZI

RICOSTRUZIONI

ACCESSI PEDONALI E CARRABILI

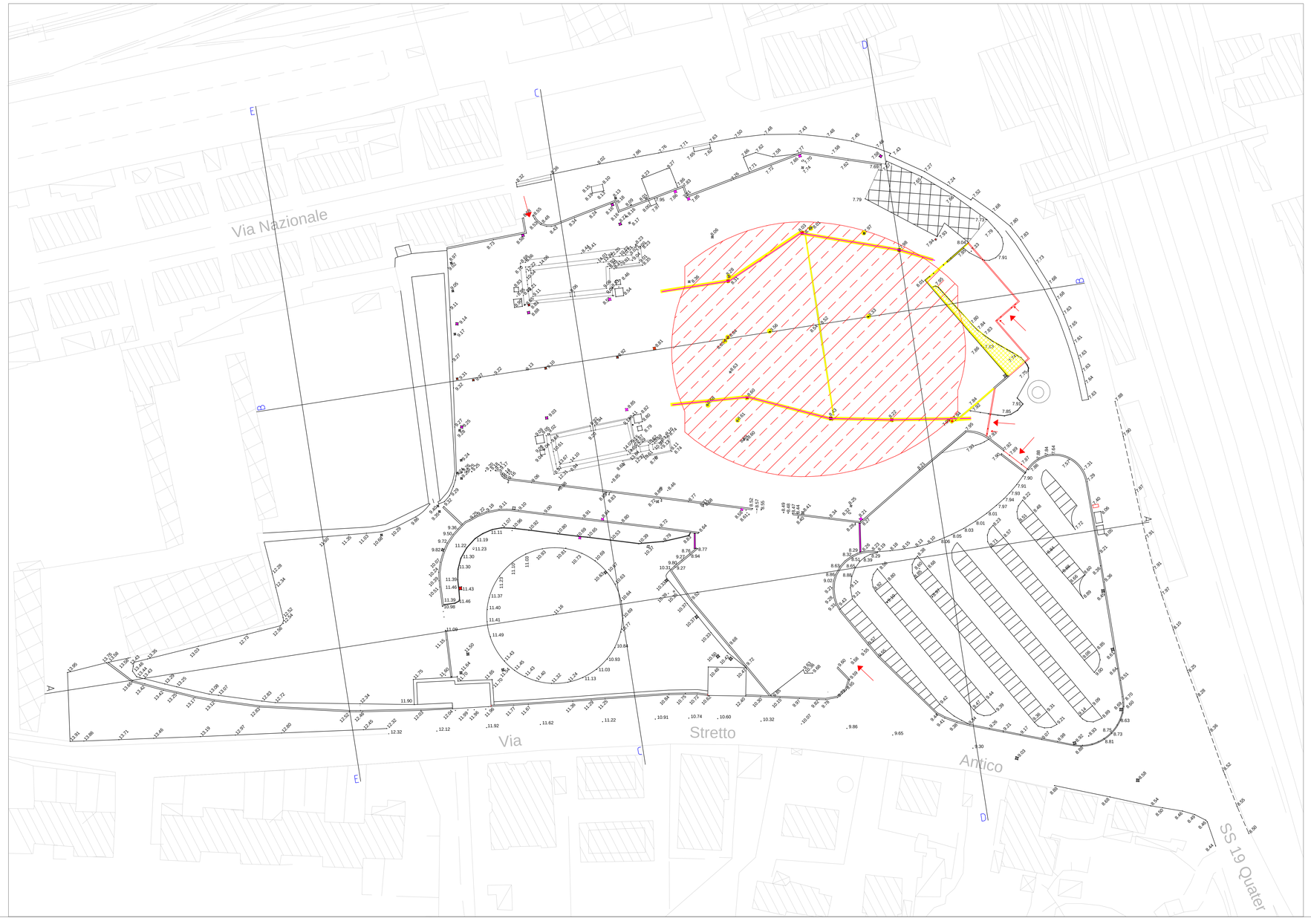

CITTA' DI CATANZARO

SETTORE LL.PP.GRANDI OPERE

Riqualificazione dell'area Magna Grecia in Catanzaro Lido per la realizzazione di una area fieristica coperta.

RESPONSABILE UNICO DEL PROCEDIMENTO:	DATA	SCALA
GEOM. UMBERTO COSCO DIRIGENTE DI SETTORE: *ING. GENNARO AMATO*	*PROG. ESECUTIVO 08/2016* CODICE CUP: D61E11000150001 CODICE CIG: 6561130F8E	*1:500*

Titolo Elaborato:	Elaborato
PLANIMETRIA GENERALE DEMOLIZIONI E RICOSTRUZIONI	*PR3*

IL TECNICO PROGETTISTA:

ING. ANTONIO CANINO
SEDE LEGALE: P.ZZA G. RICCA 2
88055 TAVERNA (CZ)
p.IVA: 02527820795
C.F. CNNNTN75T07C352U
TEL/FAX: +39 1893256 - CELL 3204141348
antcanino@gmail.com
antonio.canino@ingpec.eu

VISTI:

PROGETTO: ING. ANTONIO CANINO
SEDE LEGALE: P.ZZA G. RICCA 2 88055 TAVERNA (CZ)
p.IVA: 02527820795 C.F. CNNNTN75T07C352U TEL/FAX: +39 1893256 - CELL 3204141348
antcanino@gmail.com - antonio.canino@ingpec.eu